

Rapport de mission de repérage des matériaux et produits contenant de l'amiante avant réalisation de travaux

Référence : RAAT_50LAG0302

Arrêté du 16/07/2019

R. 4412-97 à R. 4412-97-6 du Code du Travail issu du décret 2017-899 du 9 mai 2017 modifié par le décret 2019-251 du 27 mars 2019 Norme NF X 46-020 d'août 2017

Le 23/06/2021



Bien : Appartement

Adresse : 8 Square PAUL ALGIS 77360 VAIRES-SUR-MARNE

Numéro de lot : 50LAG0302

Référence Cadastre : NC

PROPRIETAIRE

HABITAT 77 OPH DE SEINE ET MARNE
24 COURS DES DEUX PARCS 77420
CHAMPS-SUR-MARNE

DEMANDEUR

HABITAT 77 OPH DE SEINE ET MARNE
24 COURS DES DEUX PARCS 77420
CHAMPS-SUR-MARNE

INFORMATIONS GENERALES

Type de bien : Appartement Adresse : 8 Square PAUL ALGIS 77360 VAIRES-SUR-MARNE Propriétaire : HABITAT 77 OPH DE SEINE ET MARNE	Réf. Cadastre : NC Bâti : Oui Mitoyenneté : Oui
--	--

CONCLUSION

Dans le cadre de la mission objet du présent rapport, il n'a pas été repéré de matériaux et produits contenant de l'amiante

Date de visite : 23/06/2021

Opérateur de repérage : MARTIN Olivier

*Ce rapport ne peut être utilisé que dans son intégralité.
Ce document reste la propriété de la société SOCOBAT Expertises et ne peut être utilisé pour aucun acte, sans que son paiement intégral n'ait été réalisé - tout contrevenant encours des sanctions pénales et des dommages et intérêts.*

Référence : RAAT_50LAG0302

1	Description de la mission	
1.1	Objet de la mission :	
<p>Le repérage de l'amiante avant travaux dans les immeubles bâtis, défini à l'article R. 4412-97 du code du travail, consiste à rechercher, identifier et localiser les matériaux et produits contenant de l'amiante susceptibles d'être affectés directement ou indirectement par les travaux et interventions visés à l'article R. 4412-94 du code du travail et définis par le donneur d'ordre.</p> <p>Références de l'ordre de mission : RAAT_50LAG0302</p>		
1.2	Identification complète des différents intervenants et parties prenantes :	
Propriétaire de l'immeuble :	HABITAT 77 OPH DE SEINE ET MARNE	
Demeurant :	ANT. PARIS VALLEE MARNE 24 COURS DES DEUX PARCS 77420 CHAMPS-SUR-MARNE	
Représenté par :		
Commanditaire du repérage :	HABITAT 77 OPH DE SEINE ET MARNE	
Opérateur ayant réalisé le repérage :	Monsieur MARTIN Olivier	
Nom et adresse de l'entreprise :	SOCOBAT-EXPERTISES 54 rue gabriel péri 92120 MONTRouGE	
N° de Siret :	45307976600037	
RCP-compagnie-n° de police :	AXA - 5411202104	
Nom et prénom de l'opérateur de repérage :	MARTIN Olivier	
N° de Certification :	2872055	
Date d'expiration de la certification :	23/06/2021	
Organisme certificateur :	BUREAU VERITAS CERTIFICATION	
1.3	Identification complète de l'immeuble concerné :	
Dénomination :	Bâtiment	
Adresse complète :	8 Square PAUL ALGIS 77360 VAIRES-SUR-MARNE	
Référence Cadastre :	NC	
1.4	Identification du Bâtiment concerné :	
Date du PC ou date de construction :	Permis de Construire : Non communiquée	Construction : Non communiquée
Fonction principale du bâtiment :	Appartement	
Autre renseignement permettant d'identifier avec certitude le bâtiment concerné :		

Signataire du rapport	
Signature et Visa	Opérateur de repérage :
	MARTIN Olivier SOCOBAT-EXPERTISES Le 08/07/2021

SOMMAIRE

DESCRIPTION DE LA MISSION	2
OBJET DE LA MISSION :	2
IDENTIFICATION COMPLETE DES DIFFERENTS INTERVENANTS ET PARTIES PRENANTES :	2
IDENTIFICATION COMPLETE DE L'IMMEUBLE CONCERNE :	2
IDENTIFICATION DU BATIMENT CONCERNE :	2
SIGNATAIRE DU RAPPORT	2
PROGRAMME DE TRAVAUX	5
CADRE DE LA MISSION DE REPERAGE	6
PERIMETRE DU REPERAGE : LOCAUX ET PARTIES D'IMMEUBLES CONCERNES (ZONE D'INTERVENTION) :	6
PARTIES D'IMMEUBLE CONCERNEES / LOCAUX A INVESTIGUER	6
PROGRAMME DE REPERAGE	6
RAPPORTS PRECEDEMMENT REALISES	6
CONDITIONS DE REALISATION DU REPERAGE	6
DATES ET NATURE DES VISITES SUR SITE	6
ÉCARTS, ADJONCTIONS, SUPPRESSIONS PAR RAPPORT AUX NORMES EN VIGUEUR CONFORMEMENT AUX PRESCRIPTIONS DE LA NORME NF X 46-020	6
CONDITIONS D'INACCESSIBILITE OU D'IMPOSSIBILITE DE REALISER DES INVESTIGATIONS APPROFONDIES	6
Liste des zones présentant des similitudes d'ouvrages	7
RESULTATS DU REPERAGE	9
RESULTATS DE L'ANALYSE DOCUMENTAIRE :	9
Liste des matériaux et produits repérés	10
Liste des matériaux et produits contenant de l'amiante repérés	12
Rappel des obligations du propriétaire concerné par la mission de repérage	12
ANNEXE : FICHES D'IDENTIFICATION ET DE COTATION	13
ANNEXE : PLANS ET/OU CROQUIS	19
ANNEXE : PROCES VERBAUX D'ANALYSE	21
ANNEXE : ATTESTATION D'ASSURANCE	29

CONCLUSION

Dans le cadre de la mission objet du présent rapport, il n'a pas été repéré de matériaux et produits contenant de l'amiante

Liste des matériaux ou produits contenant de l'amiante repérés

Néant

Exclusions

Néant

2 Programme de Travaux

Le programme de travaux envisagé par le Donneur d'Ordre prévoit :

Dans le cas d'un Bon de commande sans informations ou observations le diagnostiqueur considérera un programme de travaux type défini ci-dessous comme inscrit dans le CCTP du présent marché :

Travaux d'embellissement du logement avec les prestations suivantes :

- Visite de toutes les pièces du logement y compris cellier et balcon
- Remise en peinture des plafonds et murs de toutes les pièces intérieures (Distinction entre murs porteurs et cloisons)
- Remplacement des sols souples et dépose des sous-couches existantes
- Dépose des appareils sanitaires (éviers, lavabo, WC, bidet, douche, baignoire)
- Dépose des portes métalliques des placards
- Remplacement des faïences / plinthes / carrelages cassés, arrachés, décollés
- Dépose de faux-plafond
- Remise en conformité électrique / gaz du logement

Intitulé

Sens du repérage pour évaluer un local :

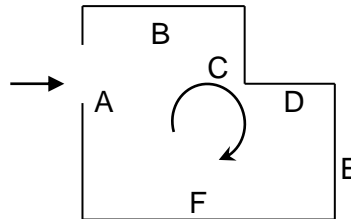

Remarques :

Les prélèvements et sondages ont été effectués dans des endroits peu visibles afin d'éviter au maximum les dégradations visuelles et matérielles. Ils ont été systématiquement surfactés et/ou rebouchés avec un enduit blanc. Par ailleurs ces prélèvements ont été effectués le plus souvent et autant que possible sur des parties déjà détériorées.

Objet et limites de la mission : _____

La Société SOCOBAT Expertises a été sollicitée afin d'effectuer un repérage avant travaux, sur les éléments constitutifs du bâtiment, en vue d'identifier et de localiser les matériaux ou produits contenant de l'amiante incorporés dans l'immeuble.

L'inspection porte sur les matériaux et produits des composants de la construction, avec dépose éventuelle de revêtement de sol et/ou plafond, démolition de coffrage, prélèvements et analyses, sans manipulation importante de mobilier, et est limitée aux parties visibles et accessibles à la date de l'inspection.

Le maître d'ouvrage devant nous fournir l'accessibilité à l'ensemble des locaux et parties du bâtiment, les locaux n'ayant pu être visités feront l'objet d'une étude complémentaire.

Dans le cadre des futurs travaux qui nous ont été décrits, des prélèvements sur toute l'épaisseur des matériaux concernés ont été réalisés, tout en veillant à l'homogénéité des zones inspectées afin de ne pas effectuer de prélèvements inutiles.

Ces repérages sont réalisés suivant l'arrêté du 16 juillet 2019 et la Norme NF X46-020 version 2017

3 Cadre de la mission de repérage

3.1 Périmètre du repérage : locaux et parties d'immeubles concernés (zone d'intervention) :

Parties d'immeuble concernées / Locaux à investiguer

Parties d'immeuble concernées ou Locaux à investiguer	Étage	N° du local
Entrée	3ème	1
WC	3ème	2
Dégagements	3ème	3
Salle de Bains	3ème	4
Placard n°1	3ème	5
Chambre	3ème	6
Placard n°2	3ème	7
Séjour	3ème	8
Cuisine	3ème	9
Placard n°3	3ème	10

Programme de repérage

Liste des composants et parties de composants à inspecter découlant du programme des travaux, conformément à l'annexe 1 de l'arrêté du 16 juillet 2019 :

3.2 Rapports précédemment réalisés

Néant

4 Conditions de réalisation du repérage

4.1 Dates et Nature des visites sur site

Néant

4.2 Écarts, adjonctions, suppressions par rapport aux normes en vigueur Conformément aux prescriptions de la norme NF X 46-020

4.3 Conditions d'inaccessibilité ou d'impossibilité de réaliser des investigations approfondies

Néant

4.4 Liste des Zones présentant des Similitudes d'Ouvrages

Dans le cadre de la mission de repérage, l'opérateur de repérage a défini les Zones Présentant des Similitudes d'Ouvrages suivantes :

Z001 : Plancher Ragréage / colle Dalles de sol (continue : NON)

Localisation	Désignation	Matériau ou Produit identifié	Référence (Sondage)
WC	Plancher	Ragréage / colle - Dalles de sol	
Salle de Bains	Plancher	Ragréage / colle - Dalles de sol	
Cuisine	Plancher	Ragréage / colle - Dalles de sol	

Z002 : Mur façade Béton / Enduit / Plâtre toile de verre+peinture (continue : NON)

Localisation	Désignation	Matériau ou Produit identifié	Référence (Sondage)
Cuisine	Mur façade	Béton / Enduit / Plâtre - toile de verre+peinture	

Z003 : Mur Béton / Enduit / Plâtre toile de verre+peinture (continue : NON)

Localisation	Désignation	Matériau ou Produit identifié	Référence (Sondage)
WC	Mur	Béton / Enduit / Plâtre - toile de verre+peinture	
Salle de Bains	Mur	Béton / Enduit / Plâtre - toile de verre+peinture	
Cuisine	Mur	Béton / Enduit / Plâtre - toile de verre+peinture	

Z004 : Plafond Enduit / Plâtre Peinture (continue : NON)

Localisation	Désignation	Matériau ou Produit identifié	Référence (Sondage)
WC	Plafond	Enduit / Plâtre - Peinture	
Salle de Bains	Plafond	Enduit / Plâtre - Peinture	
Cuisine	Plafond	Enduit / Plâtre - Peinture	

Z005 : Plafond Enduit / Plâtre Peinture (continue : NON)

Localisation	Désignation	Matériau ou Produit identifié	Référence (Sondage)
Entrée	Plafond	Enduit / Plâtre - Peinture	
Placard n°1	Plafond	Enduit / Plâtre - Peinture	
Chambre	Plafond	Enduit / Plâtre - Peinture	
Placard n°2	Plafond	Enduit / Plâtre - Peinture	
Séjour	Plafond	Enduit / Plâtre - Peinture	
Placard n°3	Plafond	Enduit / Plâtre - Peinture	

Z006 : Mur façade Béton / Enduit / Plâtre toile de verre+peinture (continue : NON)

Localisation	Désignation	Matériau ou Produit identifié	Référence (Sondage)
Chambre	Mur façade	Béton / Enduit / Plâtre - toile de verre+peinture	
Séjour	Mur façade	Béton / Enduit / Plâtre - toile de verre+peinture	

Z007 : Cloisons Enduit / Plâtre toile de verre+peinture (continue : NON)

Localisation	Désignation	Matériau ou Produit identifié	Référence (Sondage)
Entrée	Cloisons	Enduit / Plâtre - toile de verre+peinture	
Placard n°1	Cloisons	Enduit / Plâtre - toile de verre+peinture	
Chambre	Cloisons	Enduit / Plâtre - toile de verre+peinture	
Placard n°2	Cloisons	Enduit / Plâtre - toile de verre+peinture	
Séjour	Cloisons	Enduit / Plâtre - toile de verre+peinture	
Placard n°3	Cloisons	Enduit / Plâtre - toile de verre+peinture	

Z008 : Mur Béton/plâtre/enduit toile de verre+peinture (continue : NON)			
Localisation	Désignation	Matériau ou Produit identifié	Référence (Sondage)
Entrée	Mur	Béton / Enduit / Plâtre - toile de verre+peinture	
Placard n°1	Mur	Béton / Enduit / Plâtre - toile de verre+peinture	
Séjour	Mur	Béton/plâtre/enduit - toile de verre+peinture	
Placard n°3	Mur	Béton / Enduit / Plâtre - toile de verre+peinture	

Z009 : Plancher Ragréage / colle Dalles de sol (continue : NON)			
Localisation	Désignation	Matériau ou Produit identifié	Référence (Sondage)
Entrée	Plancher	Ragréage / colle - Dalles de sol	
Placard n°1	Plancher	Ragréage / colle - Dalles de sol	
Chambre	Plancher	Ragréage / colle - Dalles de sol	
Placard n°2	Plancher	Ragréage / colle - Dalles de sol	
Placard n°3	Plancher	Ragréage / colle - Dalles de sol	

Z010 : Cloisons Enduit / Plâtre toile de verre+peinture (continue : NON)			
Localisation	Désignation	Matériau ou Produit identifié	Référence (Sondage)
WC	Cloisons	Enduit / Plâtre - toile de verre+peinture	
Salle de Bains	Cloisons	Enduit / Plâtre - toile de verre+peinture	
Cuisine	Cloisons	Enduit / Plâtre - toile de verre+peinture	

5 Résultats du repérage

5.1	Résultats de l'Analyse Documentaire :
Titre	
Programme de travaux Réfection ensemble du logement	

5.2 Liste des matériaux et produits repérés								
Local	Etage	Zone	Elément	Matériau / Produit	Critère(s) ayant permis de conclure	Présence d'amiante (oui/non)	état de dégradation abrégé	Estimation de la quantité
Entrée	3ème	A, F	Mur	Béton / Enduit / Plâtre - toile de verre+peinture	Résultat d'analyse (P009)	Non	MD	
		B, C, D, E	Cloisons	Enduit / Plâtre - toile de verre+peinture	Résultat d'analyse (P010)	Non	MD	
		Plafond	Plafond	Enduit / Plâtre - Peinture	Résultat d'analyse (P011)	Non	MD	
		Sol	Plancher	Ragréage / colle - Dalles de sol	Résultat d'analyse (P007)	Non	MD	
WC	3ème	A, B, C	Mur	Béton / Enduit / Plâtre - toile de verre+peinture	Résultat d'analyse (P003)	Non	MD	
		D	Cloisons	Enduit / Plâtre - toile de verre+peinture	Résultat d'analyse (P004)	Non	MD	
		Plafond	Plafond	Enduit / Plâtre - Peinture	Résultat d'analyse (P005)	Non	MD	
		Sol	Plancher	Ragréage / colle - Dalles de sol	Résultat d'analyse (P001)	Non	MD	
Salle de Bains	3ème	A, C	Mur	Béton / Enduit / Plâtre - toile de verre+peinture	Résultat d'analyse (P003)	Non	MD	
		B, D	Cloisons	Enduit / Plâtre - toile de verre+peinture	Résultat d'analyse (P004)	Non	MD	
		Plafond	Plafond	Enduit / Plâtre - Peinture	Résultat d'analyse (P005)	Non	MD	
		Sol	Plancher	Ragréage / colle - Dalles de sol	Résultat d'analyse (P001)	Non	MD	
		ABC	Mur	Colle - Faïence	Résultat d'analyse (P012)	Non	MD	
Placard n°1	3ème	A, C	Mur	Béton / Enduit / Plâtre - toile de verre+peinture	Résultat d'analyse (P009)	Non	MD	
		B, D	Cloisons	Enduit / Plâtre - toile de verre+peinture	Résultat d'analyse (P010)	Non	MD	
		Plafond	Plafond	Enduit / Plâtre - Peinture	Résultat d'analyse (P011)	Non	MD	
		Sol	Plancher	Ragréage / colle - Dalles de sol	Résultat d'analyse (P007)	Non	MD	
Chambre	3ème	A, B, D	Cloisons	Enduit / Plâtre - toile de	Résultat d'analyse	Non	MD	

Local	Etage	Zone	Elément	Matériau / Produit	Critère(s) ayant permis de conclure	Présence d'amiante (oui/non)	état de dégradation abrégé	Estimation de la quantité
				verre+peinture	(P010)			
		C	Mur façade	Béton / Enduit / Plâtre - toile de verre+peinture	Résultat d'analyse (P008)	Non	MD	
		Plafond	Plafond	Enduit / Plâtre - Peinture	Résultat d'analyse (P011)	Non	MD	
		Sol	Plancher	Ragréage / colle - Dalles de sol	Résultat d'analyse (P007)	Non	MD	
Placard n°2	3ème	A, B, C, D	Cloisons	Enduit / Plâtre - toile de verre+peinture	Résultat d'analyse (P010)	Non	MD	
		Plafond	Plafond	Enduit / Plâtre - Peinture	Résultat d'analyse (P011)	Non	MD	
		Sol	Plancher	Ragréage / colle - Dalles de sol	Résultat d'analyse (P007)	Non	MD	
Séjour	3ème	A, F	Mur	Béton/plâtre/enduit - toile de verre+peinture	Résultat d'analyse (P009)	Non	MD	
		B, C, D, E, I	Cloisons	Enduit / Plâtre - toile de verre+peinture	Résultat d'analyse (P010)	Non	MD	
		G, J	Mur façade	Béton / Enduit / Plâtre - toile de verre+peinture	Résultat d'analyse (P008)	Non	MD	
		Plafond	Plafond	Enduit / Plâtre - Peinture	Résultat d'analyse (P011)	Non	MD	
		Sol	Plancher	Ragréage / colle - Dalles de sol		Non	MD	
Cuisine	3ème	AB	Mur	Colle - Faïence	Résultat d'analyse (P006)	Non	MD	
		A, B	Cloisons	Enduit / Plâtre - toile de verre+peinture	Résultat d'analyse (P004)	Non	MD	
		D	Mur	Béton / Enduit / Plâtre - toile de verre+peinture	Résultat d'analyse (P003)	Non	MD	
		Plafond	Plafond	Enduit / Plâtre - Peinture	Résultat d'analyse (P005)	Non	MD	
		Sol	Plancher	Ragréage / colle - Dalles de sol	Résultat d'analyse (P001)	Non	MD	
		C	Mur façade	Béton / Enduit / Plâtre - toile de verre+peinture	Résultat d'analyse (P002)	Non	MD	
Placard n°3	3ème	A, C	Mur	Béton / Enduit / Plâtre - toile de verre+peinture	Résultat d'analyse (P009)	Non	MD	

Local	Etage	Zone	Elément	Matériau / Produit	Critère(s) ayant permis de conclure	Présence d'amiante (oui/non)	état de dégradation abrégé	Estimation de la quantité
		B, D	Cloisons	Enduit / Plâtre - toile de verre+peinture	Résultat d'analyse (P010)	Non	MD	
		Plafond	Plafond	Enduit / Plâtre - Peinture	Résultat d'analyse (P011)	Non	MD	
		Sol	Plancher	Ragréage / colle - Dalles de sol	Résultat d'analyse (P007)	Non	MND	

5.3 Liste des matériaux et produits contenant de l'amiante repérés

Eléments contenant de l'amiante :
Néant

5.4 Rappel des obligations du propriétaire concerné par la mission de repérage

En cas de mission de repérage portant sur une partie privative d'un immeuble collectif à usage d'habitation, son propriétaire met à jour le contenu du « dossier amiante – parties privatives » (DAPP) prévu à l'article R. 1334-29-4 I du code de la santé publique, en y intégrant les données issues du rapport ou du pré-rapport de repérage amiante avant travaux. Il tient à disposition et communique ce DAPP, ainsi complété, selon les modalités prévues au II de l'article R. 1334-29-4 du code de la santé publique.

En cas de mission de repérage portant sur les parties communes d'un immeuble collectif à usage d'habitation ou sur un immeuble non utilisé à fin d'habitation, son propriétaire met à jour le contenu du « dossier technique amiante » (DTA) prévu au I de l'article R. 1334-29-5 du code de la santé publique ainsi que de sa fiche récapitulative, en y intégrant les données issues du rapport ou du pré-rapport de repérage amiante avant travaux. Il tient à disposition et communique ce DTA, ainsi complété, selon les modalités prévues au II de l'article R. 1334-29-5 du code de la santé publique.

En cas de mission de repérage portant sur tout ou partie d'un immeuble d'habitation ne comprenant qu'un seul logement, son propriétaire conserve le rapport ou le pré-rapport restituant les conditions de réalisation et les conclusions de cette recherche d'amiante. Il communique ce rapport, sur leur demande, à toute personne physique ou morale appelée à effectuer des travaux dans l'immeuble bâti ainsi qu'aux agents de contrôle de l'inspection du travail mentionnés à l'article L. 8211-1 du code du travail, aux agents du service de prévention des organismes de sécurité sociale et, en cas d'opération relevant du champ de l'article R. 4534-1 du code du travail, de l'organisme professionnel de prévention du bâtiment et des travaux publics.

ANNEXE : Fiches d'identification et de cotation
PRELEVEMENT : P001
Emplacement

Nom du client	Numéro de dossier	Localisation
HABITAT 77 OPH DE SEINE ET MARNE	RAAT_50LAG0302	3ème - Cuisine Plancher - Sol
Nom de l'opérateur	Date de prélèvement	Matériau
MARTIN Olivier	23/06/2021	Ragréage / colle - Dalles de sol
Résultat amiante		
absence d'amiante		

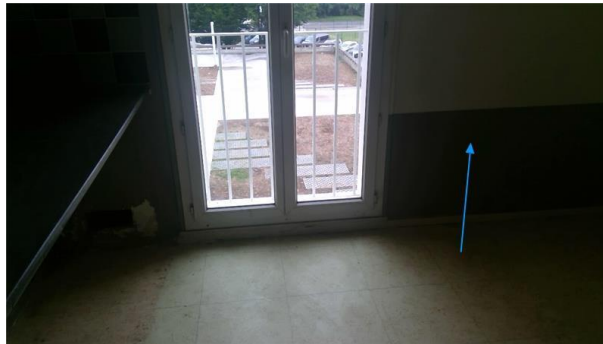
PRELEVEMENT : P002
Emplacement

Nom du client	Numéro de dossier	Localisation
HABITAT 77 OPH DE SEINE ET MARNE	RAAT_50LAG0302	3ème - Cuisine Mur façade - C
Nom de l'opérateur	Date de prélèvement	Matériau
MARTIN Olivier	23/06/2021	Béton / Enduit / Plâtre - toile de verre+peinture
Résultat amiante		
absence d'amiante		

PRELEVEMENT : P003

Emplacement



Nom du client	Numéro de dossier	Localisation
HABITAT 77 OPH DE SEINE ET MARNE	RAAT_50LAG0302	3ème - Cuisine Mur - D
Nom de l'opérateur	Date de prélèvement	Matériau
MARTIN Olivier	23/06/2021	Béton / Enduit / Plâtre - toile de verre+peinture
Résultat amiante		
absence d'amiante		

PRELEVEMENT : P004

Emplacement



Nom du client	Numéro de dossier	Localisation
HABITAT 77 OPH DE SEINE ET MARNE	RAAT_50LAG0302	3ème - Cuisine Cloisons - A, B
Nom de l'opérateur	Date de prélèvement	Matériau
MARTIN Olivier	23/06/2021	Enduit / Plâtre - toile de verre+peinture
Résultat amiante		
absence d'amiante		

PRELEVEMENT : P005

Emplacement



Nom du client	Numéro de dossier	Localisation
HABITAT 77 OPH DE SEINE ET MARNE	RAAT_50LAG0302	3ème - Cuisine Plafond - Plafond
Nom de l'opérateur	Date de prélèvement	Matériau
MARTIN Olivier	23/06/2021	Enduit / Plâtre - Peinture
Résultat amiante		
absence d'amiante		

PRELEVEMENT : P006

Emplacement



Nom du client	Numéro de dossier	Localisation
HABITAT 77 OPH DE SEINE ET MARNE	RAAT_50LAG0302	3ème - Cuisine Mur - AB
Nom de l'opérateur	Date de prélèvement	Matériau
MARTIN Olivier	23/06/2021	Colle - Faïence
Résultat amiante		
absence d'amiante		

PRELEVEMENT : P007

Emplacement



Nom du client	Numéro de dossier	Localisation
HABITAT 77 OPH DE SEINE ET MARNE	RAAT_50LAG0302	3ème - Placard n°3 Plancher - Sol
Nom de l'opérateur	Date de prélèvement	Matériau
MARTIN Olivier	23/06/2021	Ragréage / colle - Dalles de sol
Résultat amiante		
absence d'amiante		

PRELEVEMENT : P008

Emplacement



Nom du client	Numéro de dossier	Localisation
HABITAT 77 OPH DE SEINE ET MARNE	RAAT_50LAG0302	3ème - Séjour Mur façade - G, J
Nom de l'opérateur	Date de prélèvement	Matériau
MARTIN Olivier	23/06/2021	Béton / Enduit / Plâtre - toile de verre+peinture
Résultat amiante		
absence d'amiante		

PRELEVEMENT : P009

Emplacement



Nom du client	Numéro de dossier	Localisation
HABITAT 77 OPH DE SEINE ET MARNE	RAAT_50LAG0302	3ème - Séjour Mur - A, F
Nom de l'opérateur	Date de prélèvement	Matériau
MARTIN Olivier	23/06/2021	Béton/plâtre/enduit - toile de verre+peinture
Résultat amiante		
absence d'amiante		

PRELEVEMENT : P010

Emplacement



Nom du client	Numéro de dossier	Localisation
HABITAT 77 OPH DE SEINE ET MARNE	RAAT_50LAG0302	3ème - Séjour Cloisons - B, C, D, E, I
Nom de l'opérateur	Date de prélèvement	Matériau
MARTIN Olivier	23/06/2021	Enduit / Plâtre - toile de verre+peinture
Résultat amiante		
absence d'amiante		

PRELEVEMENT : P011

Emplacement



Nom du client	Numéro de dossier	Localisation
HABITAT 77 OPH DE SEINE ET MARNE	RAAT_50LAG0302	3ème - Séjour Plafond - Plafond
Nom de l'opérateur	Date de prélèvement	Matériau
MARTIN Olivier	23/06/2021	Enduit / Plâtre - Peinture
Résultat amiante		
absence d'amiante		

PRELEVEMENT : P012

Emplacement

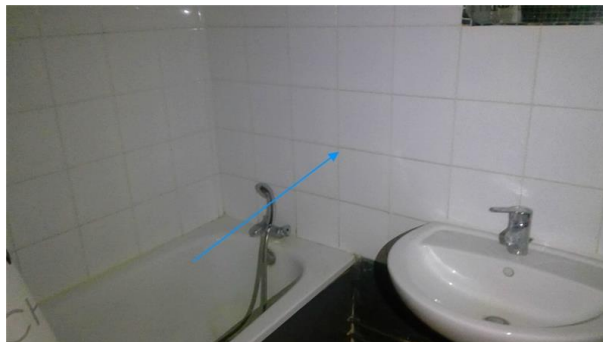

Nom du client	Numéro de dossier	Localisation
HABITAT 77 OPH DE SEINE ET MARNE	RAAT_50LAG0302	3ème - Salle de Bains Mur - ABC
Nom de l'opérateur	Date de prélèvement	Matériau
MARTIN Olivier	23/06/2021	Colle - Faïence
Résultat amiante		
absence d'amiante		

ANNEXE : Plans et/ou Croquis



Planche de repérage

Cliant :	HABITAT 77 OPH DE SEINE ET	Titre :	Prélèvement amiante	
N° dossier :	RAAT_50LAG0302	Adresse :	Bâtiment 8 Square PAUL ALGIS 77360 VAIRES-SUR-MARNE	
N° planche :	1/1			Version : 0
Type :	Croquis			
Date :	08/07/2021	Localisation / Bâtiment :		
Intervenant :	MARTIN Olivier	Niveau :		
Origine du plan :	Cabinet de diagnostics	Commentaire :		

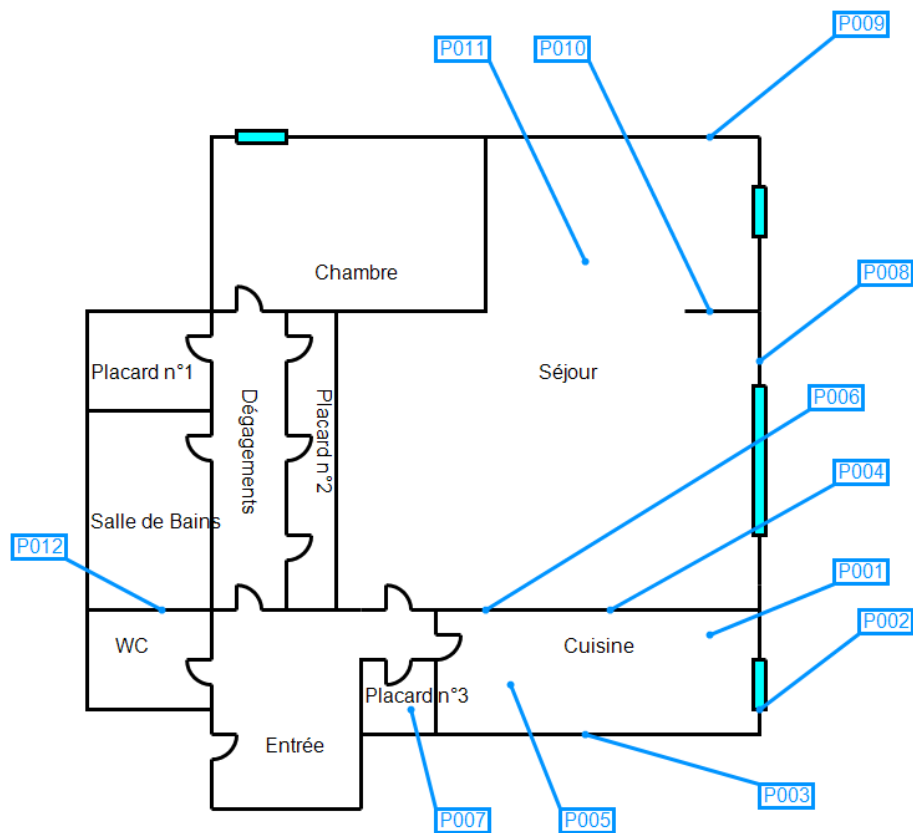

ANNEXE : Procès verbaux d'analyse

PV_00720210600609363



Analyses pour le Bâtiment

A.R.C SOCOBAT EXPERTISES
Monsieur Olivier MARTIN
54 rue Gabriel PERI
92120 MONTROUGE

Notre référence : AR-21-LH-035722-01

Numéro de dossier : 21H019320

Référence de dossier :

**RAAT_50LAG0302 A - Bâtiment 8 Square PAUL ALGIS 77360
VAIRES-SUR-MARNE - HABITAT 77 OPH DE SEINE ET MARNE**

Madame, Monsieur,

Veillez trouver ci-joint le rapport d'analyse relatif à l'échantillon suivant :

- N° 21H019320-001 - Référence P001-3ème - Cuisine - Sol - Plancher - Ragréage / colle - Dalles de sol, prélevé par vos soins, et analysé par Eurofins Lab Environment Testing Portugal, Unipessoal Lda.

- N° 21H019320-002 - Référence P002-3ème - Cuisine - C - Mur façade - Béton / Enduit / Plâtre - toile de verre+peinture, prélevé par vos soins, et analysé par Eurofins Lab Environment Testing Portugal, Unipessoal Lda.

- N° 21H019320-003 - Référence P003-3ème - Cuisine - D - Mur - Béton / Enduit / Plâtre - toile de verre+peinture, prélevé par vos soins, et analysé par Eurofins Lab Environment Testing Portugal, Unipessoal Lda.

- N° 21H019320-004 - Référence P004-3ème - Cuisine - A, B - Cloisons - Enduit / Plâtre - toile de verre+peinture, prélevé par vos soins, et analysé par Eurofins Lab Environment Testing Portugal, Unipessoal Lda.

- N° 21H019320-005 - Référence P005-3ème - Cuisine - Plafond - Enduit / Plâtre - Peinture, prélevé par vos soins, et analysé par Eurofins Lab Environment Testing Portugal, Unipessoal Lda.

- N° 21H019320-006 - Référence P006-3ème - Cuisine - AB - Mur - Colle - Faïence, prélevé par vos soins, et analysé par Eurofins Lab Environment Testing Portugal, Unipessoal Lda.

- N° 21H019320-007 - Référence P007-3ème - Placard n°3 - Sol - Plancher - Ragréage / colle - Dalles de sol, prélevé par vos soins, et analysé par Eurofins Lab Environment Testing Portugal, Unipessoal Lda.

Eurofins Analyses pour le Bâtiment Ile de France SAS
117, Quai de Valmy
F-75484 Paris Cedex 10
Tél: +33 1 40 37 03 03 - Fax: +33 3 88 91 65 31 - Site Web: www.eurofins.fr/amiante/analyses/
S.A.S. au capital de 3 944 055 € RCS Paris SIRET 529 293 912 00034 TVA FR90 529 293 912 APE 7120B



Analyses pour le Bâtiment

- N° 21H019320-008 - Référence P008-3ème - Séjour - G, J - Mur façade - Béton / Enduit / Plâtre - toile de verre+peinture, prélevé par vos soins, et analysé par Eurofins Lab Environment Testing Portugal, Unipessoal Lda.

- N° 21H019320-009 - Référence P009-3ème - Séjour - A, F - Mur - Béton/plâtre/enduit - toile de verre+peinture, prélevé par vos soins, et analysé par Eurofins Lab Environment Testing Portugal, Unipessoal Lda.

- N° 21H019320-010 - Référence P010-3ème - Séjour - B, C, D, E, I - Cloisons - Enduit / Plâtre - toile de verre+peinture, prélevé par vos soins, et analysé par Eurofins Lab Environment Testing Portugal, Unipessoal Lda.

- N° 21H019320-011 - Référence P011-3ème - Séjour - Plafond - Plafond - Enduit / Plâtre - Peinture, prélevé par vos soins, et analysé par Eurofins Lab Environment Testing Portugal, Unipessoal Lda.

- N° 21H019320-012 - Référence P012-3ème - Salle de Bains - ABC - Mur - Colle - Faïence, prélevé par vos soins, et analysé par Eurofins Lab Environment Testing Portugal, Unipessoal Lda.

Vous souhaitant bonne réception,

Cordialement,

Votre laboratoire Eurofins Analyses pour le Bâtiment Ile de France SAS

Eurofins Analyses pour le Bâtiment Ile de France SAS
117, Quai de Valmy
F-75484 Paris Cedex 10
Tél: +33 1 40 37 03 03 - Fax: +33 3 88 91 65 31 - Site Web: www.eurofins.fr/amiante/analyses/
S.A.S. au capital de 3 944 055 € RCS Paris SIRET 529 293 912 00034 TVA FR90 529 293 912 APE 7120B

RAPPORT D'ANALYSE D'AMIANTE DANS LES MATERIAUX

N° de rapport d'analyse : AR-21-EK-055766-01 Date d'émission de rapport : 08/07/2021 12:25 Page1/5
 Référence laboratoire N° : 21EK093708 Référence de suivi du dossier N° : 21H019320
 Reçu au laboratoire le : 29/06/2021 Date de réception :28/06/2021
 Date d'analyse : 07/07/2021
 Référence dossier Client:21H019320 - RAAT_50LAG0302 A - Bâtiment 8 Square PAUL ALGIS 77360 VAIRES-SUR-MARNE
 - HABITAT 77 OPH DE SEINE ET MARNE

N° éch.	Référence client	Description visuelle	Technique utilisée / Analyste	Préparation		Résultats
				Nb prep / Nb grilles ou lames	Type	
001	21H019320-001 - P001-3ème - Cuisine - Sol - Plancher - Ragréage / colle - Dalles de sol	Matériau souple de type revêtement de sol (beige)	MET / DQK7	1 / 2	Calcination et/ou attaque acide (méthode interne de traitement)	Fibres d'amiante non détectées
		Matériau souple (blanc) ; matériau de type peinture (beige) ; matériau (marron) ; matériau de type colle (jaune) ; matériau semi-dur (beige) ; matériau semi-dur de type ragréage (gris) en traces	MET / DQK7	1 / 2	Calcination et/ou attaque acide (méthode interne de traitement)	Fibres d'amiante non détectées
		Matériau dur de type carrelage, faïence (beige) ; matériau dur de type joint ciment (gris) ; matériau semi-dur (blanc) ; matériau de type colle (jaune) en traces ; matériau (marron)(i)	MET / DQK7	1 / 2	Calcination et/ou attaque acide (méthode interne de traitement)	Fibres d'amiante non détectées
002	21H019320-002 - P002-3ème - Cuisine - C - Mur façade - Béton / Enduit / Plâtre - toile de verre+peinture	Matériau de type peinture (gris) ; matériau semi-dur de type enduit (blanc)	MET / DQK7	1 / 2	Calcination et/ou attaque acide (méthode interne de traitement)	Fibres d'amiante non détectées

La reproduction de ce document n'est autorisée que sous sa forme intégrale. Il comporte 5 page(s). Le présent rapport ne concerne que les objets soumis à l'essai tels qu'ils ont été reçus au laboratoire. Les essais identifiés par le symbole * ne sont pas inclus dans la portée d'accréditation.

Eurofins Lab Environment Testing Portugal, Unipessoal Lda.
 Rua Monte de Além, 62
 4580-733 Sobrosa - Paredes, PORTUGAL



RAPPORT D'ANALYSE D'AMIANTE DANS LES MATERIAUX

N° de rapport d'analyse : AR-21-EK-055766-01 Date d'émission de rapport : 08/07/2021 12:25 Page2/5
 Référence laboratoire N° : 21EK093708 Référence de suivi du dossier N° : 21H019320
 Reçu au laboratoire le : 29/06/2021 Date de réception :28/06/2021
 Date d'analyse : 07/07/2021
 Référence dossier Client:21H019320 - RAAT_50LAG0302 A - Bâtiment 8 Square PAUL ALGIS 77360 VAIRES-SUR-MARNE
 - HABITAT 77 OPH DE SEINE ET MARNE

N° éch.	Référence client	Description visuelle	Technique utilisée / Analyste	Préparation		Résultats
				No prep / No grilles ou lames	Type	
		Matériau semi-dur de type enduit (blanc) ; matériau semi-dur (beige) ; matériau (marron)	MET / DQK7	1 / 2	Calcination et/ou attaque acide (méthode interne de traitement)	Fibres d'amiante non détectées
003	21H019320-003 - P003-3ème - Cuisine - D - Mur - Béton / Enduit / Plâtre - toile de verre+peinture	Matériau de type système d'enduit peinture (beige) ; matériau semi-dur (beige) en traces	MET / DQK7	1 / 2	Calcination et/ou attaque acide (méthode interne de traitement)	Fibres d'amiante non détectées
004	21H019320-004 - P004-3ème - Cuisine - A, B - Cloisons - Enduit / Plâtre - toile de verre+peinture	Matériau de type système d'enduit peinture (blanc) ; matériau semi-dur de type enduit (blanc) + (beige) ; matériau dur de type mortier, béton, chape (beige)	MET / DQK7	1 / 2	Calcination et/ou attaque acide (méthode interne de traitement)	Fibres d'amiante non détectées
005	21H019320-005 - P005-3ème - Cuisine - Plafond - Plafond - Enduit / Plâtre - Peinture	Matériau de type système d'enduit peinture (beige) ; matériau semi-dur de type enduit (blanc) + (beige)	MET / DQK7	1 / 2	Calcination et/ou attaque acide (méthode interne de traitement)	Fibres d'amiante non détectées
006	21H019320-006 - P006-3ème - Cuisine - AB - Mur - Colle - Faïence	Matériau dur de type carrelage, faïence (blanc) ; matériau dur de type ciment-colle (granulaire) (beige) ; matériau semi-dur (blanc)	MET / DQK7	1 / 2	Calcination et/ou attaque acide (méthode interne de traitement)	Fibres d'amiante non détectées

La reproduction de ce document n'est autorisée que sous sa forme intégrale. Il comporte 5 page(s). Le présent rapport ne concerne que les objets soumis à l'essai tels qu'ils ont été reçus au laboratoire. Les essais identifiés par le symbole * ne sont pas inclus dans la portée d'accréditation.

Eurofins Lab Environment Testing Portugal, Unipessoal Lda.
 Rua Monte de Além, 62
 4580-733 Sobrosa - Paredes, PORTUGAL



RAPPORT D'ANALYSE D'AMIANTE DANS LES MATERIAUX

N° de rapport d'analyse : AR-21-EK-055766-01 Date d'émission de rapport : 08/07/2021 12:25 Page 3/5
 Référence laboratoire N° : 21EK093708 Référence de suivi du dossier N° : 21H019320
 Reçu au laboratoire le : 29/06/2021 Date de réception : 28/06/2021
 Date d'analyse : 07/07/2021
 Référence dossier Client: 21H019320 - RAAT_50LAG0302 A - Bâtiment 8 Square PAUL ALGIS 77360 VAIRES-SUR-MARNE
 - HABITAT 77 OPH DE SEINE ET MARNE

N° éch.	Référence client	Description visuelle	Technique utilisée / Analyste	Préparation		Résultats
				No prep / No grilles ou lames	Type	
007 (1)	21H019320-007 - P007-3ème - Placard n°3 - Sol - Plancher - Ragréage / colle - Dalles de sol	Matériau souple de type revêtement de sol (beige) ; matériau souple (blanc) ; matériau de type peinture (beige)	MET / DQK7	1 / 2	Calcination et/ou attaque acide (méthode interne de traitement)	Fibres d'amiante non détectées
		Matériau dur de type mortier, béton, chape (gris)	MET / DQK7	1 / 2	Calcination et/ou attaque acide (méthode interne de traitement)	Fibres d'amiante non détectées
008	21H019320-008 - P008-3ème - Séjour - G, J - Mur façade - Béton / Enduit / Plâtre - toile de verre+peinture	Matériau de type maillage de fibres et liant (beige) ; matériau de type peinture (blanc) ; matériau dur de type mortier, béton, chape (beige)	MET / DQK7	1 / 2	Calcination et/ou attaque acide (méthode interne de traitement)	Fibres d'amiante non détectées
009	21H019320-009 - P009-3ème - Séjour - A, F - Mur - Béton/plâtre/enduit - toile de verre+peinture	Matériau de type maillage de fibres et liant (blanc) ; matériau de type système d'enduit peinture (beige)	MET / DQK7	1 / 2	Calcination et/ou attaque acide (méthode interne de traitement)	Fibres d'amiante non détectées
010	21H019320-010 - P010-3ème - Séjour - B, C, D, E, I - Cloisons - Enduit / Plâtre - toile de verre+peinture	Matériau de type peinture (blanc) ; matériau semi-dur de type enduit (blanc) ; matériau dur de type mortier, béton, chape (gris)	MET / DQK7	1 / 2	Calcination et/ou attaque acide (méthode interne de traitement)	Fibres d'amiante non détectées
011	21H019320-011 - P011-3ème - Séjour - Plafond - Plafond - Enduit / Plâtre - Peinture	Matériau de type système d'enduit peinture (blanc) ; matériau dur de type mortier, béton, chape (gris)	MET / DQK7	1 / 2	Calcination et/ou attaque acide (méthode interne de traitement)	Fibres d'amiante non détectées

La reproduction de ce document n'est autorisée que sous sa forme intégrale. Il comporte 5 page(s). Le présent rapport ne concerne que les objets soumis à l'essai tels qu'ils ont été reçus au laboratoire. Les essais identifiés par le symbole * ne sont pas inclus dans la portée d'accréditation.

Eurofins Lab Environment Testing Portugal, Unipessoal Lda.
 Rua Monte de Além, 62
 4580-733 Sobrosa - Paredes, PORTUGAL



RAPPORT D'ANALYSE D'AMIANTE DANS LES MATERIAUX

N° de rapport d'analyse : AR-21-EK-055766-01 Date d'émission de rapport : 08/07/2021 12:25 Page4/5
 Référence laboratoire N° : 21EK093708 Référence de suivi du dossier N° : 21H019320
 Reçu au laboratoire le : 29/06/2021 Date de réception : 28/06/2021
 Date d'analyse : 07/07/2021
 Référence dossier Client: 21H019320 - RAAT_50LAG0302 A - Bâtiment 8 Square PAUL ALGIS 77360 VAIRES-SUR-MARNE
 - HABITAT 77 OPH DE SEINE ET MARNE

N° éch.	Référence client	Description visuelle	Technique utilisée / Analyste	Préparation		Résultats
				No prep / No grilles ou lames	Type	
012	21H019320-012 - P012-3ème - Salle de Bains - ABC - Mur - Colle - Faïence	Matériau dur de type carrelage, faïence (blanc) ; matériau dur de type ciment-colle (granulaire) (beige)	MET / PV6L	1 / 2	Calcination et/ou attaque acide (méthode interne de traitement)	Fibres d'amiante non détectées
		Matériau dur de type mortier, béton, chape (gris)	MET / PV6L	1 / 2	Calcination et/ou attaque acide (méthode interne de traitement)	Fibres d'amiante non détectées

Observation(s) échantillon(s)
 (1) Un matériau semi-dur (blanc) est présent dans l'échantillon, en quantités trop faibles pour effectuer une analyse représentative de ce matériau.
Observation(s) couche(s)
 (I) La totalité du matériau dur de type joint-ciment (gris) a été utilisée pour rendre le résultat. Une contre-analyse sera impossible.

Méthode d'analyse employée pour la recherche qualitative des fibres d'amiante dans les matériaux :

MET: Détermination Fibres d'amiante. Traitement par calcination et/ou attaque acide. Détection et identification par Microscopie Electronique à Transmission équipée d'un Analyseur en dispersion d'énergie des rayons X (META) réalisée à partir de la norme : NF X 43-050: Janvier 1996, P-PS-SOP3368 : version 7

La reproduction de ce document n'est autorisée que sous sa forme intégrale. Il comporte 5 page(s). Le présent rapport ne concerne que les objets soumis à l'essai tels qu'ils ont été reçus au laboratoire. Les essais identifiés par le symbole * ne sont pas inclus dans la portée d'accréditation.

Eurofins Lab Environment Testing Portugal, Unipessoal Lda.
 Rua Monte de Alê, 62
 4580-733 Sobrosa - Paredes, PORTUGAL



RAPPORT D'ANALYSE D'AMIANTE DANS LES MATERIAUX

N° de rapport d'analyse : AR-21-EK-055766-01 Date d'émission de rapport : 08/07/2021 12:25 Page5/5
Référence laboratoire N° : 21EK093708 Référence de suivi du dossier N° : 21H019320
Reçu au laboratoire le : 29/06/2021 Date de réception : 28/06/2021
Date d'analyse : 07/07/2021

Référence dossier Client: 21H019320 - RAAT_50LAG0302 A - Bâtiment 8 Square PAUL ALGIS 77360 VAIRES-SUR-MARNE
- HABITAT 77 OPH DE SEINE ET MARNE

NB 1 : Les informations de traçabilité sont disponibles sur demande. Il est à noter que ce rapport en français est une copie de la version originale du rapport en langue portugaise et stockée en interne par le laboratoire.

NB 2 : Sauf information contraire sur ce rapport, le laboratoire effectue une analyse couche par couche de l'échantillon transmis par le demandeur. Des composants décrits simultanément dans une même couche n'ont pas pu faire l'objet de prises d'essai séparées pour l'analyse.

NB 3 : Le présent rapport ne mentionne que les analyses conclusives. Toutefois, conformément à son offre et au LAB GTA 44, le laboratoire met en œuvre les deux techniques MOLP et META sur tous les échantillons massifs. La mention sur le rapport d'une technique d'analyse par META indique que les échantillons ont été traités selon l'annexe 2 du guide HSG 248 (MOLP) mais sans aboutir à un résultat conclusif.

NB 4 : Pour la recherche d'amiante dans les matériaux, la limite de détection garantie par prise d'essai dans les matériaux (en MOLP et /ou en MET) est de 0.1% en masse.

NB 5 : "Fibres d'amiante non détectées" au MOLP, signifie que la couche peut renfermer une teneur inférieure à la limite de détection garantie de fibre d'amiante optiquement observable.

Pour être optiquement observable, une fibre doit avoir un diamètre supérieur à 0,2 µm.

"Fibres d'amiante non détectées" au MET signifie que la couche peut renfermer une teneur inférieure à la limite de détection garantie de fibre d'amiante.

NB 6 : La portée d'accréditation du laboratoire est référencée sous le n° L0705-1 et est disponible sur <http://www.ipac.pt/>.

NB 7 : La liste des méthodes avec accréditations flexibles intermédiaires peut être consultée sur

<https://www.eurofins.pt/ambiente/eurofins-lab-environment-testing-portugal/laboratório-de-análise-de-amiante/qualidade/>.

NB 8 : Le prélèvement relève de la responsabilité du client.

NB 9 : Analyse réalisée dans le cadre des textes réglementaires suivants : Décret n° 2017-899 du 9 mai 2017, Décret n° 2019-251 du 27 mars 2019, Décret n° 2011-629 du 3 juin 2011, Arrêté du 1er octobre 2019 (JORF n°0245 du 20 octobre 2019 texte n° 18).

NB 10 : Le rapport est établi dans le cadre du cas 1 de l'article 6 de l'arrêté du 1er octobre 2019 à savoir la détection et l'identification d'amiante délibérément ajouté dans les matériaux et produits manufacturés.

Validé et approuvé par :



Alexandre Ferreira
Chef d'équipe

La reproduction de ce document n'est autorisée que sous sa forme intégrale. Il comporte 5 page(s). Le présent rapport ne concerne que les objets soumis à l'essai tels qu'ils ont été reçus au laboratoire. Les essais identifiés par le symbole * ne sont pas inclus dans la portée d'accréditation.

Eurofins Lab Environment Testing Portugal, Unipessoal Lda.
Rua Monte de Alê, 62
4580-733 Sobrosa - Paredes, PORTUGAL



CERTIFICAT DE QUALIFICATION

BUREAU VERITAS
Certification



Certificat
Attribué à
MARTIN Olivier

Bureau Veritas Certification certifie que les compétences de la personne mentionnée ci-dessus répondent aux exigences des arrêtés relatifs aux critères de certification de compétences ci-dessous pris en application des articles L271-6 et R 271.1 du Code la Construction et de l'Habitation et relatifs aux critères de compétence des personnes physiques réalisant des dossiers de diagnostics techniques tels que définis à l'article L271-4 du code précité

DOMAINES TECHNIQUES

	Références des arrêtés	Date de Certification originale	Validité du Certificat*
Amiante sans mention	Arrêté du 25 juillet 2016 définissant les critères de certification des compétences des personnes physiques opérateurs de repérages, d'évaluation périodique de l'état de conservation des matériaux et produits contenant de l'amiante, et d'examen visuel après travaux dans les immeubles bâtis et les critères d'accréditation des organismes de certification	24/06/2016	23/06/2021

Date : 21/05/2021

Numéro de certificat : 2872055

Laurent Croguennec, Président



* Sous réserve du respect des dispositions contractuelles et des résultats positifs des surveillances réalisées, ce certificat est valable jusqu'au : voir ci-dessus

Des informations supplémentaires concernant le périmètre de ce certificat ainsi que l'applicabilité des exigences du référentiel peuvent être obtenues en consultant l'organisme.

Pour vérifier la validité de ce certificat, vous pouvez aller sur www.bureauveritas.fr/certification-diag

Adresse de l'organisme certificateur : Bureau Veritas Certification France
Le Triangle de l'Arche, 9 cours du Triangle 92937 Paris-la-Défense CEDEX



ANNEXE : Attestation d'assurance

Votre Agent Général
M BEGUINOT HERVE
ROND POINT DU PEROLLIER
29 CHEMIN DE VILLENEUVE
69130 ECULLY

04 37 50 28 80

N°ORIAS **08 045 454 (HERVE
BEGUINOT)**
Site ORIAS www.orias.fr



Assurance et Banque

SARL , ARC
SOCOBAT EXPERTISES
17 CHEMIN DU CHARROI
69300 CALUIRE ET CUIRE

Votre contrat

Responsabilité Civile Prestataire
Souscrit le **17/02/2020**

Vos références

Contrat
5411202104
Client
3718006904

Date du courrier
3 février 2021

Votre attestation Responsabilité Civile Prestataire

AXA France IARD atteste que :
ARC SOCOBAT EXPERTISES

Est titulaire du contrat d'assurance n° **5411202104** ayant pris effet le **17/02/2020**.
Ce contrat garantit les conséquences pécuniaires de la Responsabilité civile pouvant lui incomber du fait de l'exercice des activités suivantes :

Activité n°1: Diagnostics réglementaires relevant de l'article L271-6 du Code de la Construction et de l'Habitation

- Le constat de risque d'exposition au plomb prévu aux articles L. 1334-5 et L.1334-6 du Code de la Santé Publique
- L'état mentionnant la présence ou l'absence de matériaux ou produits contenant de l'amiante prévu à l'article L.1334-13 du Code de la Santé Publique
- L'état relatif à la présence de termites dans le bâtiment prévu à l'article L.133-6 du Code de la Construction et de l'habitation
- L'état de l'installation intérieure de gaz prévu par l'article L.134-6 du Code de la Construction et de l'habitation
- L'état des risques et pollutions tel que prévu par l'article L.125-5 du Code de l'environnement
- Le diagnostic de performance énergétique prévu à l'article L.134-1 du Code de la construction et de l'habitation

AXA France IARD, S.A. au capital de 214 799 030 €, 722 057 460 R.C.S. PARIS. TVA intracommunautaire n° FR 14 22 057 460* • Entreprises régies par le Code des Assurances. Opérations d'assurances exonérées de TVA – art. 261-C CGI – sauf pour les garanties portées par AXA Assistance France Assurances

1/5

Vos références

Contrat
5411202104
Client
3718006904

- L'état de l'installation intérieure d'électricité prévu à l'article L. 134-7 du Code de la Construction et de l'habitation.

- Le contrôle des installations d'assainissement non collectif mentionné à l'article L.133-11-1 du Code de la Santé Publique

- L'information sur la présence d'un risque de mэрule

Activité n°2:

- Diagnostics de l'activité 1 hors cadre réglementaire

- Etat parasitaire

- Loi Carrez

- Calcul des tantièmes et millièmes de copropriétés

- Etat des lieux

- L'évaluation immobilière à valeur vénale et valeur locative

- Diagnostic réglementaire d'accessibilité handicapés

- Mesurage Loi Boutin

- Contrôle périodique amiante

- Diagnostic amiante avant travaux ou démolition

- Diagnostic amiante avant relocation

- Diagnostic amiante avant-vente

- Diagnostic amiante partie privative (DAPP)

- Dossier technique amiante

- Contrôle visuel après désamiantage

- Recherche de plomb avant travaux

- Diagnostic Déchets

AXA France IARD, S.A. au capital de 214 799 030 €, 722 057 460 R.C.S. PARIS, TVA intracommunautaire n° FR 14 22 057 460 • AXA France Vie, S.A. au capital de 487 725 073,50 € 310 499 959 R.C.S Paris, TVA intracommunautaire n° FR 62 310 499 559 • AXA Assurances IARD Mutuelle, Société d'Assurance Mutuelle à cotisations fixes contre l'incendie, les accidents et risques divers Siren 775 699 309, TVA intracommunautaire n° FR 39 775 699 309 • AXA Assurances Vie Mutuelle, Société d'Assurance Mutuelle sur la vie et de capitalisation à cotisations fixes, Siren 353 457 245 - TVA intracommunautaire n° FR 48 353 457 245 • Sièges sociaux : 313 Terrasses de l'Arche 92727 Nanterre cedex • Entreprises régies par le Code des Assurances. Opérations d'assurances exonérées de TVA – art. 261-C CGI – sauf pour les garanties portées par AXA Assistance France Assurances

2/5

Vos références

Contrat
5411202104
Client
3718006904

- Diagnostic pollution de sols
- Diagnostic du risque d'intoxication par le plomb des peintures (DRIPP) et contrôle plomb après travaux
- Assistance administrative et réglementaire consistant à communiquer et à veiller à la mise en application des textes de la loi et des obligations légales qui en découlent pour ses clients
- Mesure d'empoussièrement en fibres amiantes dans les immeubles bâtis
- Mesurage des niveaux d'empoussièrement de fibres amiante au poste de travail
- Mesure du Radon
- Analyse QAI (qualité de l'air)
- Infiltrométrie

- Analyse d'Hydrocarbure Aromatique Polycycliques (HAP) dans les enrobés routiers et / ou les machefers dans le cadre de diagnostics avant travaux ou avant démolition.
A L'EXCLUSION DE TOUTES PRECONISATIONS DE SOLUTIONS.
Il est précisé que :
l'analyse est réalisée en sous-traitance par un laboratoire COFRAC ou équivalent.
- Diagnostic technique global, les missions de maîtrise d'œuvre construction restant exclues de la garantie du contrat.

A L'EXCLUSION DE TOUTES PRESTATION DE CONSEIL, PRECONICATION ET TOUTE MISSION DE BUREAU D'ETUDE
A L'EXCLUSION DE TOUTES ACTIVITES RELEVANT DE L'EXERCICE DE PROFESSION REGLEMENTEE AUTRE TELLE QUE CONSEIL JURIDIQUE ET LA GESTION IMMOBILIERE

Activité n°3:

Conseils, préconisations en solutions en retrait, recouvrement d'amiante.

AXA France IARD, S.A. au capital de 214 799 030 €, 722 057 460 R.C.S. PARIS. TVA intracommunautaire n° FR 14 22 057 460 • AXA France Vie, S.A. au capital de 487 725 073,50 € 310 499 959 R.C.S Paris. TVA intracommunautaire n° FR 62 310 499 559 • AXA Assurances IARD Mutuelle. Société d'Assurance Mutuelle à cotisations fixes contre l'incendie, les accidents et risques divers Siren 775 699 309. TVA intracommunautaire n° FR 39 775 699 309 • AXA Assurances Vie Mutuelle. Société d'Assurance Mutuelle sur la vie et de capitalisation à cotisations fixes. Siren 353 457 245 - TVA intracommunautaire n° FR 48 353 457 245 • Sièges sociaux : 313 Terrasses de l'Arche 92727 Nanterre cedex • Entreprises régies par le Code des Assurances. Opérations d'assurances exonérées de TVA – art. 261-C CGI – sauf pour les garanties portées par AXA Assistance France Assurances

3/5

Vos références

Contrat
5411202104
Client
3718006904

La garantie s'exerce à concurrence des montants de garanties figurant dans le tableau ci-après.

La présente attestation est valable du **01/01/2021** au **01/07/2021** et ne peut engager l'assureur au-delà des limites et conditions du contrat auquel elle se réfère.

Guillaume Borie
Directeur Général Délégué



Vos références

Contrat
5411202104
 Client
3718006904

Nature des garanties

Nature des garanties	Limites de garanties en €
Tous dommages corporels, matériels et immatériels consécutifs confondus (autres que ceux visés au paragraphe "autres garanties" ci-après)	9 000 000 € par année d'assurance
Dont :	9 000 000 € par année d'assurance
Dommages corporels	
Dommages matériels et immatériels consécutifs confondus	1 200 000 € par année d'assurance

Autres garanties

Nature des garanties	Limites de garanties en €
Faute inexcusable (dommages corporels)	2 000 000 € par année d'assurance
Responsabilité civile professionnelle (tous dommages confondus)	2 500 000 € par année d'assurance
Dommages immatériels non consécutifs autres que ceux visés par l'obligation d'assurance (article 3.2 des conditions générales)	1 200 000 € par année d'assurance
Dommages aux biens confiés (selon extension aux conditions particulières)	300 000 € par sinistre

C.G. : Conditions Générales du contrat.

AXA France IARD, S.A. au capital de 214 799 030 €, 722 057 460 R.C.S. PARIS, TVA intracommunautaire n° FR 14 22 057 460 • AXA France Vie, S.A. au capital de 487 725 073,50 €, 310 499 959 R.C.S Paris, TVA intracommunautaire n° FR 62 310 499 559 • AXA Assurances IARD Mutuelle, Société d'Assurance Mutuelle à cotisations fixes contre l'incendie, les accidents et risques divers Siren 775 699 309, TVA intracommunautaire n° FR 39 775 699 309 • AXA Assurances Vie Mutuelle, Société d'Assurance Mutuelle sur la vie et de capitalisation à cotisations fixes, Siren 353 457 245 - TVA intracommunautaire n° FR 48 353 457 245 • Sièges sociaux : 313 Terrasses de l'Arche 92727 Nanterre cedex • Entreprises régies par le Code des Assurances. Opérations d'assurances exonérées de TVA - art. 261-C CGI - sauf pour les garanties portées par AXA Assistance France Assurances

5/5

Numéro de rapport DAPP : DAPP_50LAG0302

Numéro de rapport avant travaux : RAAT_50LAG0302

FICHE SYNTHÈSE MATERIEUX CONTENANT DE L'AMIANTE – PARTIE PRIVATIVE

Date : 23/06/2021

Numéro : 50LAG0302

Adresse Logement : 8 Square PAUL ALGIS 77360 VAIRES-SUR-MARNE

Présence de calorifugeages, flocages ou faux plafonds amiantés (DAPP) : NON OUI

Matériaux amianté	Localisation	Etat de conservation	Intervention effectuée sur le matériau amianté avant relocation

Présence d'autres matériaux amiantés dans le logement : NON OUI

Matériaux amianté	Localisation	Etat de conservation	Intervention effectuée sur le matériau amianté avant relocation		
			LE	RC	RT

***Légende :**

- | | |
|--|---|
| 1 Evaluation périodique visuelle
2 Surveillance du niveau d'empoussièrement
3 Travaux de retrait ou d'encapsulation | ND Non Dégradé
MD Matériau dégradé |
|--|---|

Préconisations à respecter pour les travaux d'aménagement intérieurs concernant les matériaux et produits contenant de l'amiante :

Ces préconisations sont à prendre en compte dans le cas où des matériaux amiantés ont été repérés dans votre logement.

Il est interdit de déposer - arracher - les matériaux concernés.

Nous vous rappelons qu'en perçant ou en ponçant par exemple, vous pouvez être amenés à abîmer le matériau contenant de l'amiante et ainsi libérer des fibres dans l'air.

Pour des travaux sur ou à proximité de ces matériaux nous vous conseillons d'avoir recours à un professionnel.

A défaut :

Vous pouvez recouvrir les dalles de sol par un lé, une moquette, avec encollage en périphérie de la pièce seulement avec adhésifs ou pistolet à colle.

Vous pouvez percer ponctuellement sous réserve : d'utiliser des équipements de protection individuels adaptés et

jetables (kit de protection amiante : protection respiratoire jetable avec filtre P3, combinaison jetable de type

5...), de protéger la zone de travail, de travailler en mouillant préalablement le support, de nettoyer avec une

serpillière humide après intervention (à jeter après travaux), d'utiliser un double ensachage pour les déchets

(matériels de protection, de nettoyage, poussières...) à jeter dans les dépôts spécifiés par les services municipaux,

de démonter sans casser, d'utiliser des outils manuels ou à faible vitesse de rotation...

Vous pouvez également consulter le site de la Cramif :

<http://www.cramif.fr>

Date :

Signature :